

Consorci d'Osona de Serveis Socials

Seu oficial: Edifici el Sucre - c/ Historiador Ramon d'Abadal i de Vinyals, 5, 3a. pl. - 08500 Vic - tel. 938 834 117 - fax. 938 895 632 . a/e: [coss@ccosona.cat](mailto:coss@ccosona.cat)  
Seu operativa: tel. directe 938 891 861

**S.E.A.I.A. D'OSONA**

Tel. 93 883 41 33 Fax. 93 883 69 38 e-mail: [eaia@ccosona.cat](mailto:eaia@ccosona.cat)

# MEMÒRIA

## EAIA

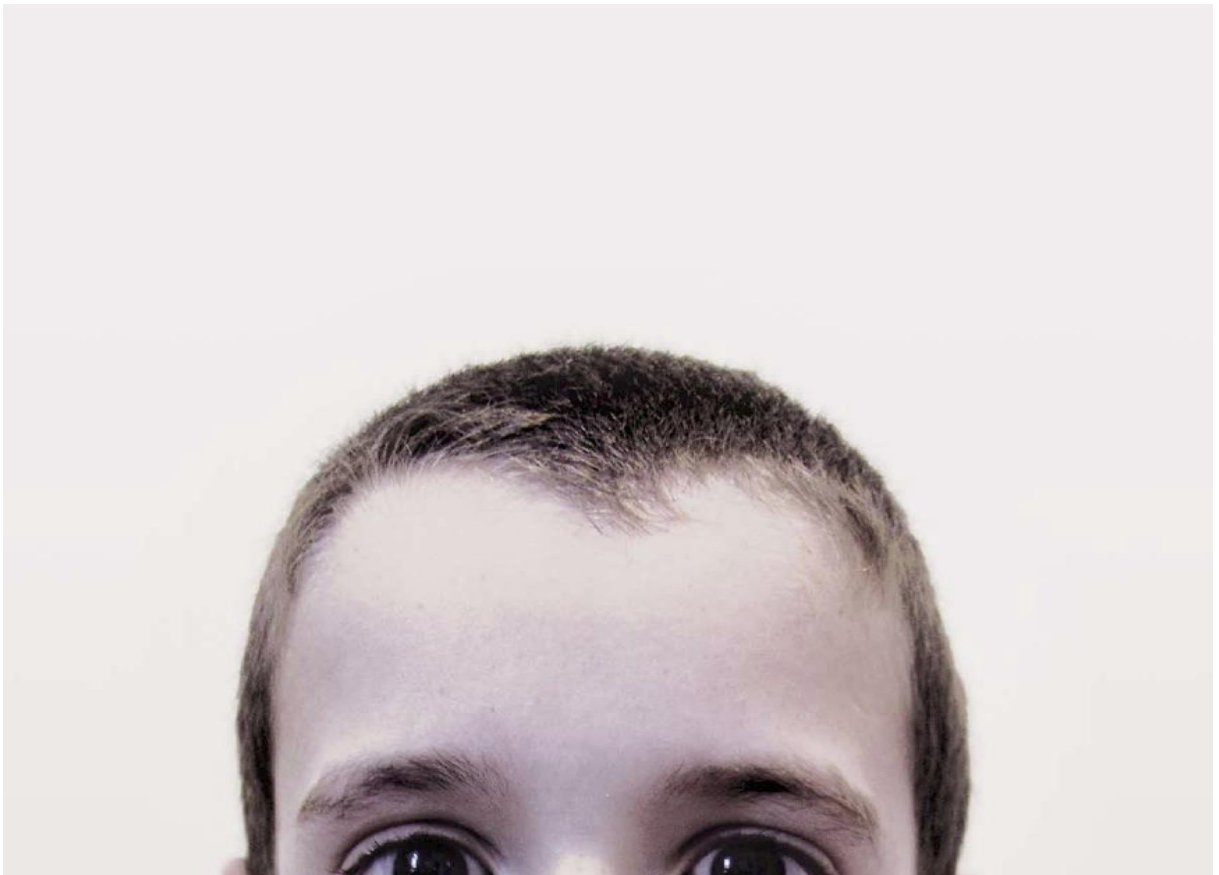



**S.E.A.I.A. D'OSONA**

Tel. 93 883 41 33 Fax. 93 883 69 38 e-mail: eaia@ccosona.cat

## **DADES DE LA MEMÒRIA DE L'ANY 2015 DE L'EAIA D'OSONA**

Les dades estadístiques que es reflecteixen en aquesta memòria estan condicionades a la implementació de la llei 14 /2010 LDOIA dels drets i les oportunitats en la infància i l'adolescència que es va aprovar el maig de 2010 i va entrar en vigor el mes de juliol de 2010.

### **1.- ATENCIÓ INDIVIDUALITZADA**

#### **1.1.- PROCEDÈNCIA DELS CASOS QUE ESTAN OBERTS L'ANY 2015:**

D'aquestes dades convé fer un anàlisi quantitatiu però també qualitatiu, tenint present que l'entrada majoritària de casos és la que prové dels Serveis Socials Bàsics del territori. Molt per damunt dels que se'ns deriven des dels serveis judicials o des de la mateixa DGAIA.

Aquesta dada s'interpreta per la tasca de coordinació que es fa tant a nivell de Serveis Socials Bàsics i EAIA com a nivell de EAIA i EFI.

El treball que s'ha fet a l'hora de definir els processos d'intervenció dels casos ha ajudat a l'hora de consensuar les propostes.

Està augmentant considerablement els casos derivats de Centres d'Acollida i d'altres EAIAS. El problema radica en la saturació que comporta a l'equip, l'entrada no controlada d'aquestes propostes. Amb el Sinia no es contempla, com abans en el Document Marc que regeix la intervenció i la coordinació dels EAIA, el termini de tres mesos per assumir els casos .

#### **1.2. LA DISTRIBUCIÓ DELS CASOS EN EL TERRITORI:**

Aquest any 2015 han entrat 61 casos a l'EAIA i se n'han tancat 68 .

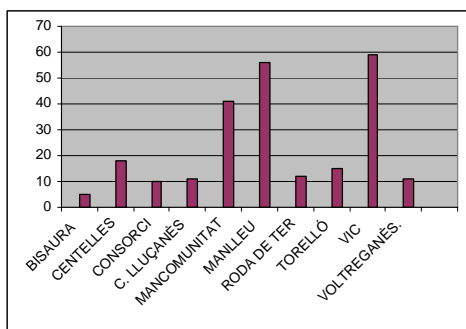



## S.E.A.I.A. D'OSONA

Tel. 93 883 41 33 Fax. 93 883 69 38 e-mail: eaia@ccosona.cat

	ex oberts
BISAURA	5
CENTELLES	18
CONSORCI	10
C. LLUÇANÈS	11
MANCOMUNITAT	41
MANLLEU	56
RODA DE TER	12
TORELLÓ	15
VIC	59
VOLTREGANÈS.	11

TOTAL 238

### MOTIU DE TANCAMENT DELS CASOS

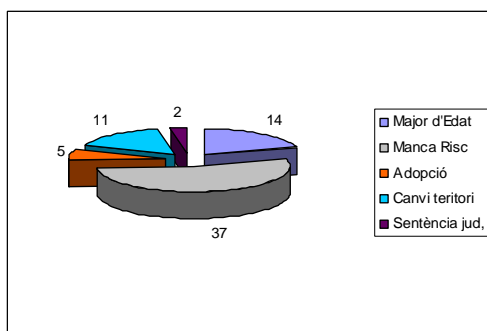

S'han tancat 68 casos aquest any 2015. Independentment de la proposta que s'hagi fet amb ells vol dir que en tots els casos s'ha hagut de fer un estudi i una valoració i una síntesi o proposta del cas.

Val a dir que moltes de les demandes d'intervenció que ens arriben de fiscalia o de la DGAIA, han estat de casos que l'EAIA ja tenia coneixement o bé perquè ens els havien derivat ja des de Serveis Socials Bàsics o bé estaven oberts a l'espai d'assessorament que la mateixa primària comparteix amb el nostre equip.

### **Situació tècnica**

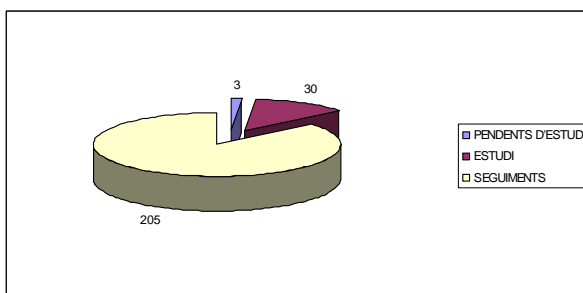



## S.E.A.I.A. D'OSONA

Tel. 93 883 41 33 Fax. 93 883 69 38 e-mail: eaia@ccosona.cat

### Situació administrativa

#### SITUACIÓ ADMINISTRATIVA

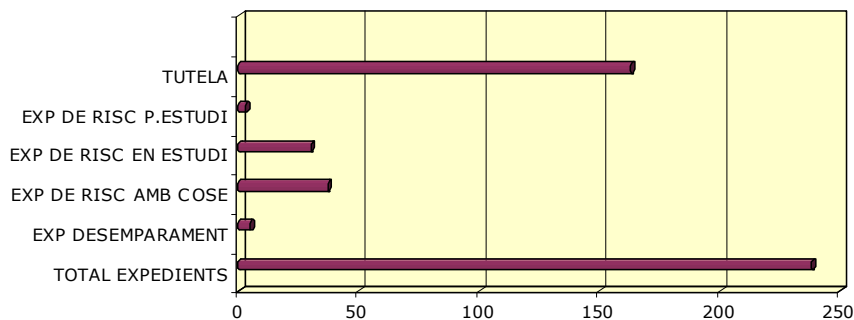

### Localització dels infants o adolescents

#### LOCALITZACIÓ DELS INFANTS ATEOS PER L'EAIA

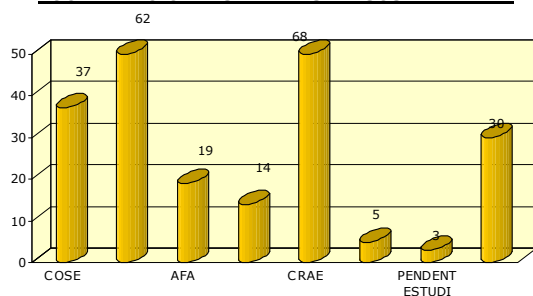

COSE	37
AFA	19
AFP	14
CRAE	68
CA	5
PENDENT ESTUDI	3
ESTUDI	30
TOTAL	205

**Els casos que estan pendent d'estudi o en estudi estan al territori amb els seus pares o familiars.**



## S.E.A.I.A. D'OSONA

Tel. 93 883 41 33 Fax. 93 883 69 38 e-mail: eaia@ccosona.cat

### Nº INFANTS ATEOS PER NUCLI

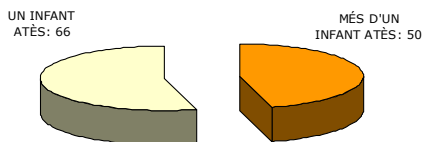

### LLEGENDA

ER : EXPEDEINT DE RISC  
ED: EXPEDIENT DE DESEMPARAMENT  
T: TUTELA

AFA: Acolliment en Família Aliena  
AFE: Acolliment en Família Extensa  
AFP: Acolliment Familiar Preadoptiu  
CRAE: Centre Residencial d'Acció Educativa  
CREI: Centre Residencial Educació Intensiva  
COSE: Compromís Socioeducatiu  
CA: Centre d'Acollida  
PE: Pendent d'estudi  
E: Estudi